

POHLED JIŽNÍ

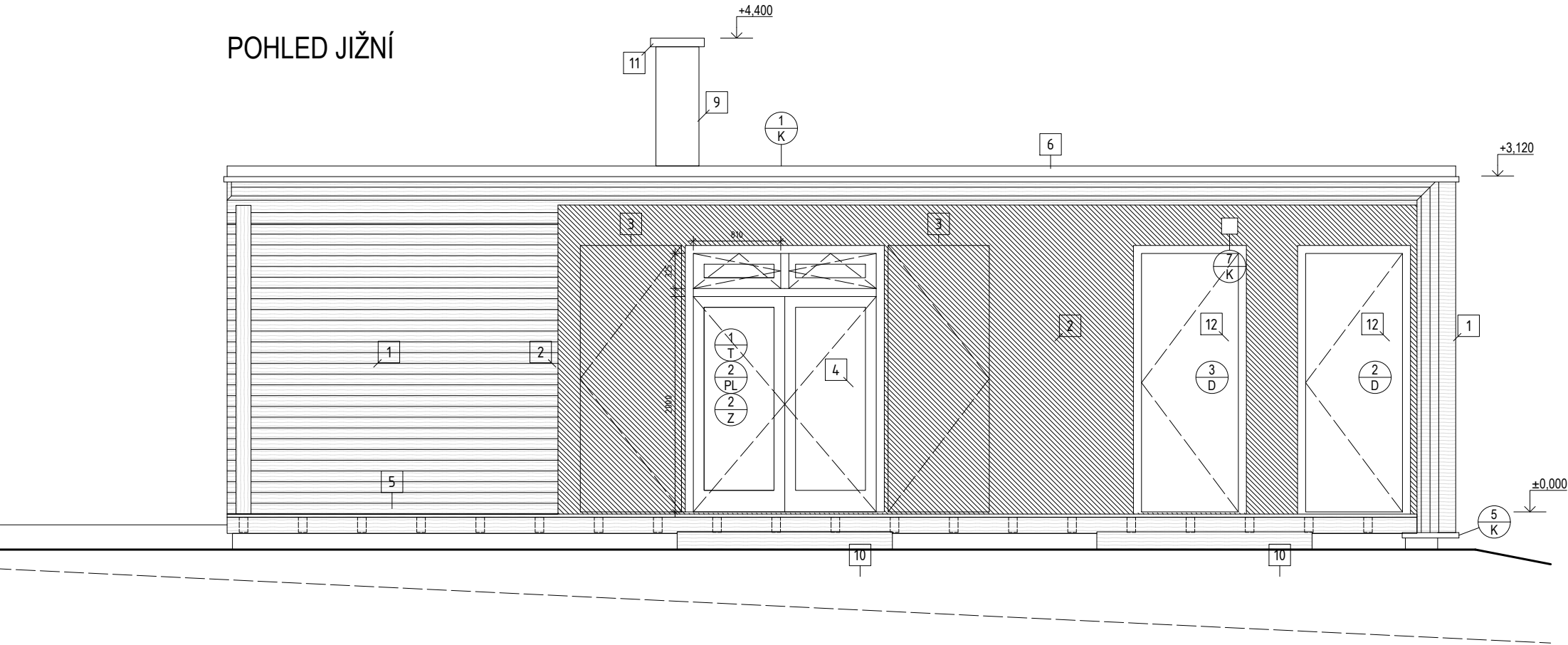

POHLED ZÁPADNÍ

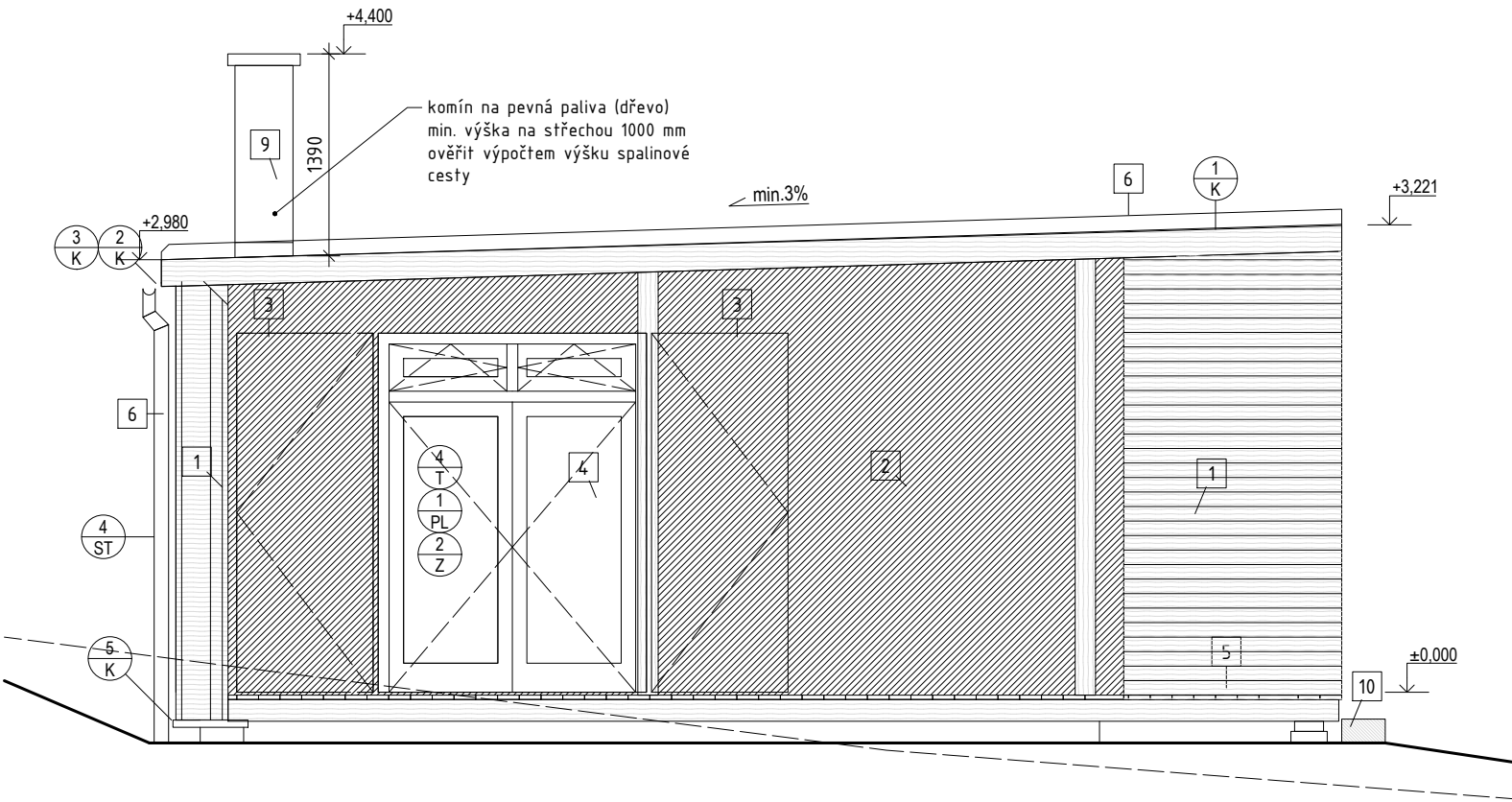

LEGENDA

- 1 Dřevěný obklad, severský modřín, horizontální.  
Rhombus 100/25 mm. Mezera 5 mm
- 2 Obklad z voděodolné překližky tl.25 mm. Barva bílá.
- 3 Okenice z voděodolné překližky tl.25 mm. Barva bílá.
- 4 Výplně otvorů, dveře plastové, trojsklo čiré, barva bílá
- 5 Terasová prkna tl.27 mm, severský modřín
- 6 Klempířské konstrukce, z taženého AL plechu tl. 0,7 až 1 mm.  
Povrchová úprava dvojitým vypalovacím lakem. Bareva šedá
- 7 Zámečnické konstrukce, žárové zikování
- 8 Střešní krytina, povlaková fólie, TPO/FPO mech.  
kotvená, barva šedá
- 9 Komín, silikonová omítka, barva lomená bílá, velikost zrna 1,5 mm
- 10 Pohledový beton, barva přírodní šedá
- 11 Komínová hlava, nerez opláštění
- 12 Dveře, veřejné WC, ocelové hladké plně, nerez

GENERÁLNÍ PROJEKTANT

**FETTERS**

FETTERS management, s.r.o.  
IČ: 014 05 471

adresa: Návršní 2030/8  
140 00 Praha 4-Krč  
zodp. proj.: Ing. arch. Martin Tomášek  
tel.: +420 774 800 218  
email: info@fettters.cz  
web: www.fettters.cz

PŮVODNÍ ARCHITEKTONICKÝ NÁVRH  
PEŠÁKARCHITEKTI

adresa: Krupská 1750/10  
100 00 Praha 10  
zodp. proj.: Ing. arch. Michal Pešák  
tel.: +420 739 540 768  
email: michal@pesakarchitekti.cz  
web: www.pesakarchitekti.cz

STAVEBNÍK



Městská část Praha 5  
IČ: 000 63 631

adresa: nám. 14. října 1381/4  
150 00 Praha 5 - Smíchov  
tel.: +420 257 000 511  
email: podatelna@praha5.cz  
web: www.praha5.cz

PROJEKTANT ČÁSTI

Black Label s.r.o.  
IČ: 28991621

adresa: Levského 3195/31  
143 00 Praha 12 - Modřany  
vypracoval: Martin SLAVÍK  
projektant: Martin SLAVÍK  
zodp. proj.: Ing. Radovan BUŠOVSKÝ  
tel.: +420 777 843 267  
email: info@black-label.cz  
web: www.black-label.cz

datum:

podpis:

STAVBA

Park na Dívčích hradech

parc. č. 917, 918/7, k.ú. Smíchov

STUPEŇ PROJEKTOVÉ DOKUMENTACE  
DOKUMENTACE PRO PROVEDENÍ STAVBY

SO-01  
D.1.1 architektonicko-stavební řešení

ČÍSLO ZAKÁZKY 2131  
DATUM 06.2024  
MĚŘÍTKO 1:50  
FORMÁT A3  
SO-01: ±0,000=274,40 m.n.m!!!

ČÍSLO PARÉ

POHLEDY

D.1.1.08